

Số: 01 /HD-LTV

Đức Phổ, ngày 10 tháng 01 năm 2025

HƯỚNG DẪN

Tích hợp và sử dụng Sổ sức khỏe điện tử trên ứng dụng VneID

Thực hiện Công văn số 38/SGDDĐT-CTTTCNTX ngày 06/01/2025 của Sở GD và ĐT về việc tổ chức quán triệt và triển khai thực hiện 241/KH-UBND ngày 13/12/2024 của UBND tỉnh;

Trường THPT Lương Thế Vinh hướng dẫn cán bộ, giáo viên, nhân viên, người lao động và học sinh trong nhà trường tích hợp và sử dụng Sổ sức khỏe điện tử trên ứng dụng VneID như sau:

I. Tích hợp thẻ BHYT (nếu có) trên ứng dụng

1. Bước 1: Đăng nhập vào ứng dụng VneID (chỉ áp dụng với những tài khoản định danh điện tử mức độ 2)

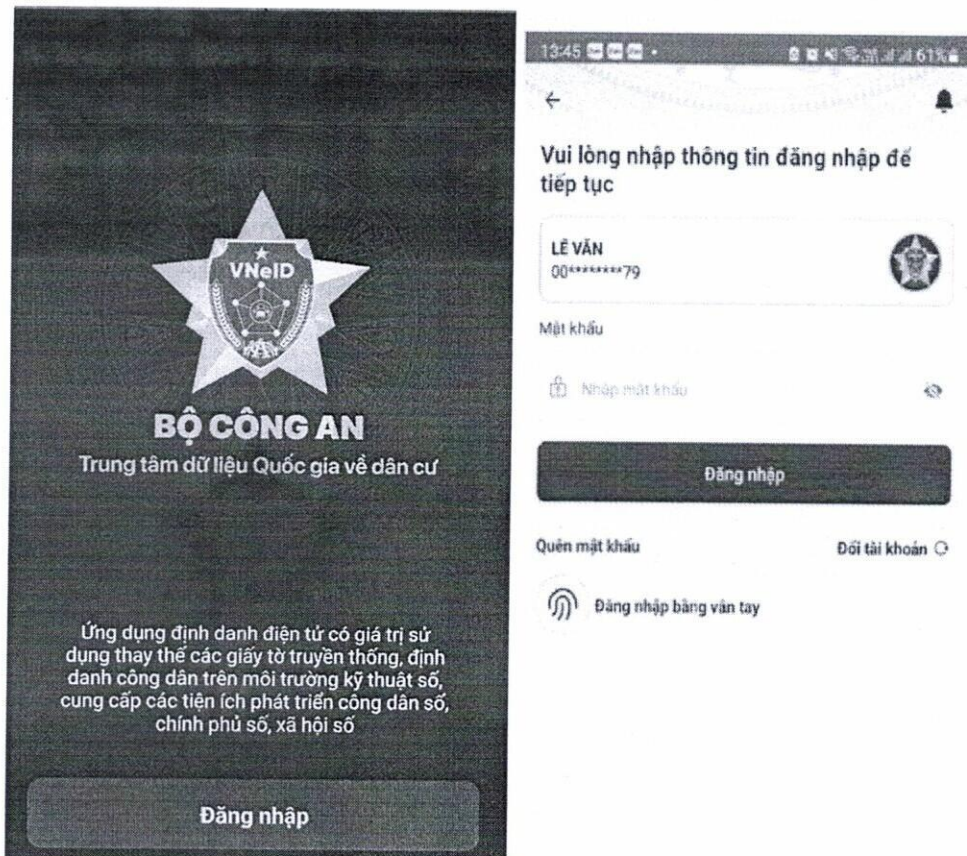

2. Bước 2: Tại giao diện chính chọn “Ví giấy tờ” và chọn “Tích hợp giấy tờ”

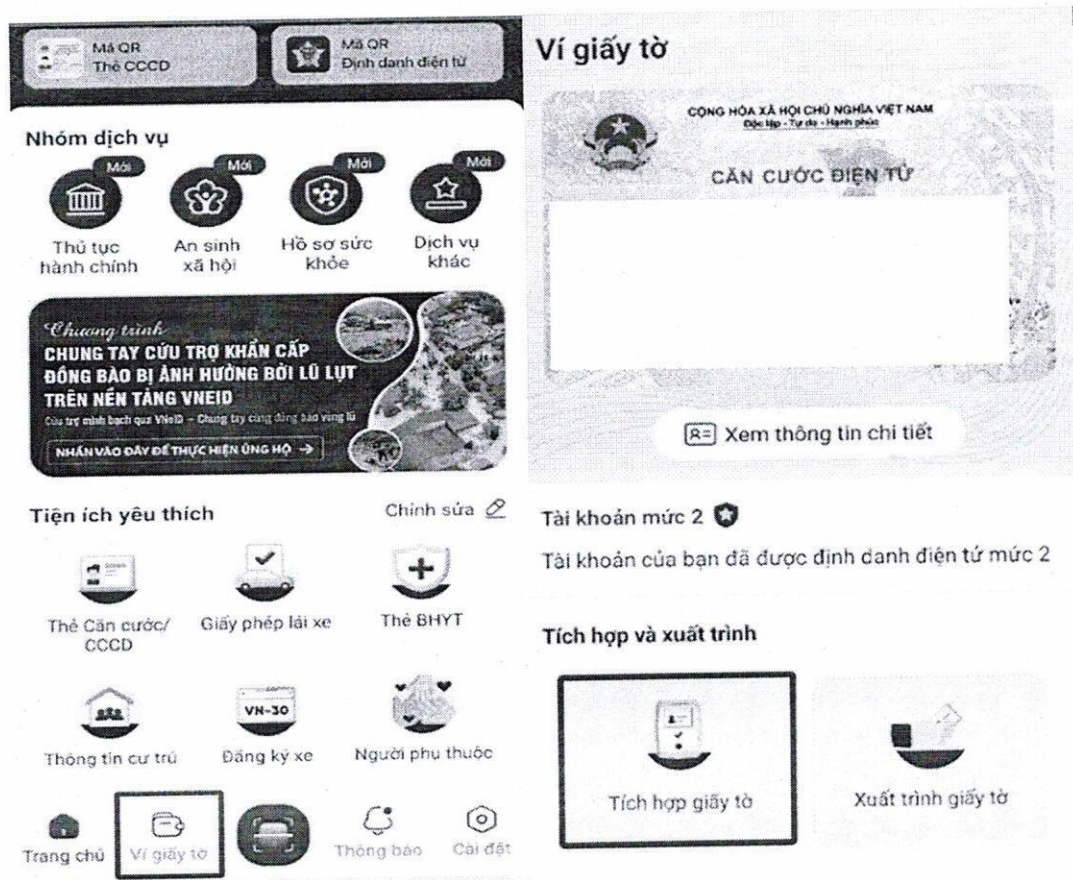

3. Bước 3: Tại giao diện “Tích hợp giấy tờ” chọn “Tạo mới yêu cầu” và chọn giấy tờ cần tích hợp “Thẻ bảo hiểm y tế”

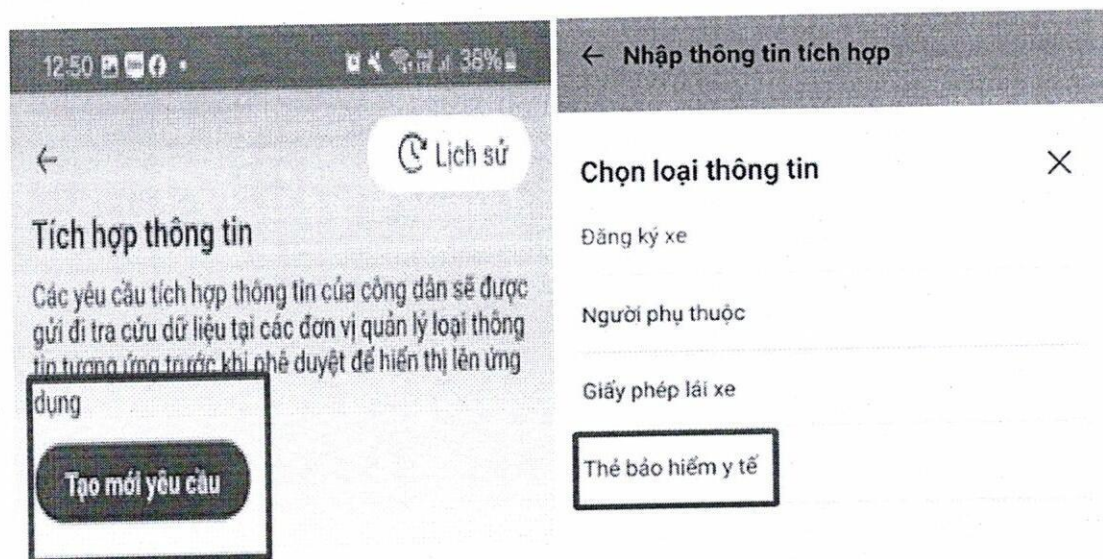

4. Bước 4: Nhập đầy đủ các trường thông tin: đơn vị cấp thẻ, số thẻ bảo hiểm y tế. Sau đó, tích chọn vào và xác nhận thông tin vừa nhập là đúng và tích chọn "Gửi yêu cầu"

12:49 39%

← Nhập thông tin tích hợp

Loại thông tin *

Thẻ bảo hiểm y tế

Đơn vị cấp thẻ BHYT *

Bảo hiểm xã hội Việt Nam

Số thẻ BHYT *

CH...856

Vui lòng nhập đủ các ký tự mã số trên thẻ BHYT theo hướng dẫn:

Mẫu thẻ cũ: (15 ký tự)

THẺ BẢO HIỂM Y TẾ
Mã Số: GD 4 01 013 048 XXXX

Mẫu thẻ mới: (10 ký tự)

THẺ BẢO HIỂM Y TẾ
Mã Số: 013109XXXX

Chọn đơn vị cấp thẻ BHYT

Bảo hiểm xã hội Việt Nam

Bảo hiểm xã hội Công an nhân dân

← Nhập thông tin tích hợp

Loại thông tin *

Thẻ bảo hiểm y tế

Đơn vị cấp thẻ BHYT *

Bảo hiểm xã hội Việt Nam

Số thẻ BHYT *

CH...856

Vui lòng nhập đủ các ký tự mã số trên thẻ BHYT theo hướng dẫn:

Mẫu thẻ cũ: (15 ký tự)

THẺ BẢO HIỂM Y TẾ
Mã Số: GD 4 01 013 048 XXXX

Mẫu thẻ mới: (10 ký tự)

THẺ BẢO HIỂM Y TẾ
Mã Số: 013109XXXX

Tôi xác nhận các thông tin ở trên là đúng

Gửi yêu cầu

Hệ thống sẽ hiển thị thông báo “Gửi yêu cầu thành công” và đợi phê duyệt.

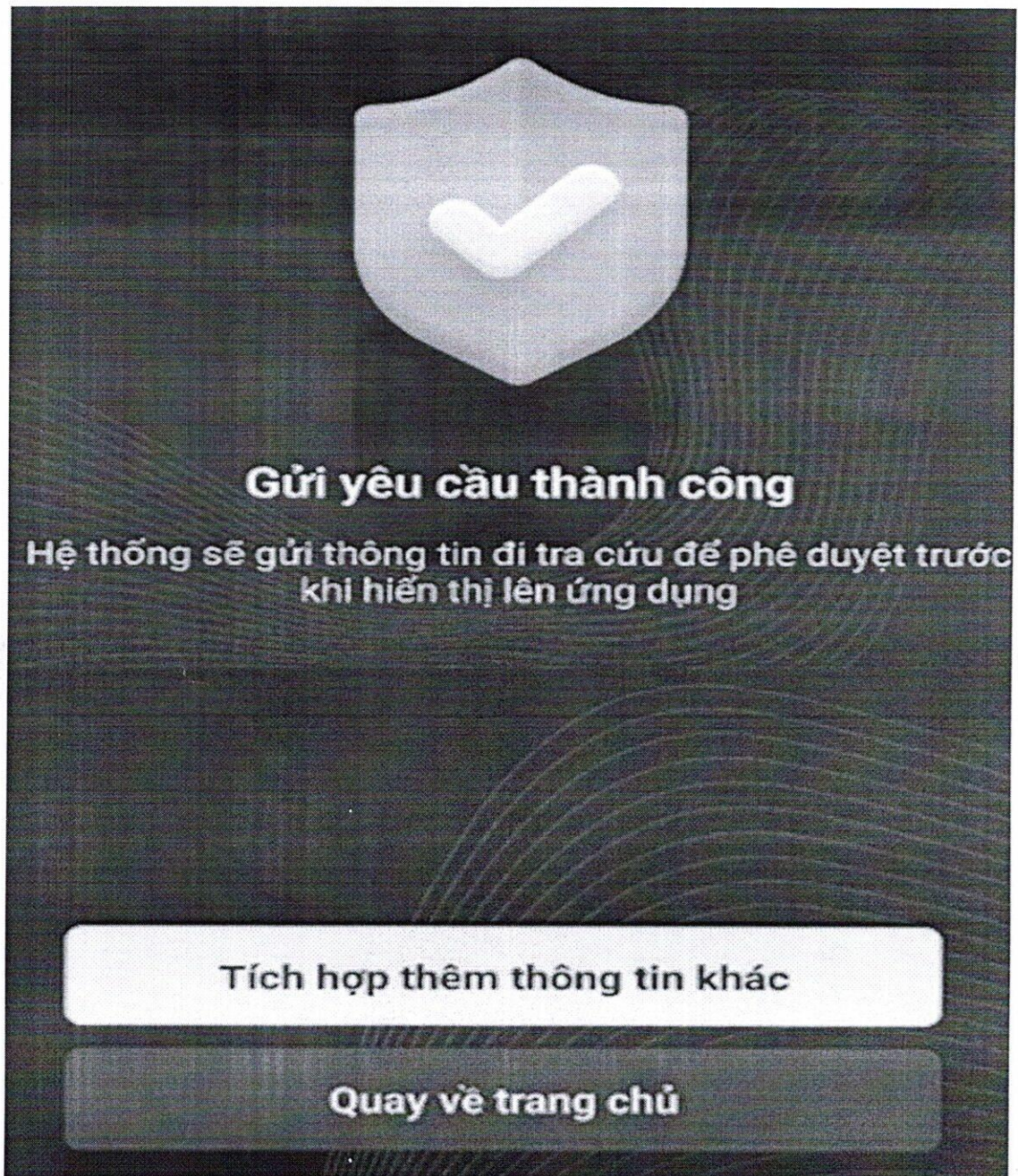

II. Hướng dẫn kiểm tra Sổ sức khỏe điện tử trên ứng dụng VneID

1. Bước 1: Trên màn hình trang chủ của ứng dụng VneID, chọn mục “Hồ sơ sức khỏe”

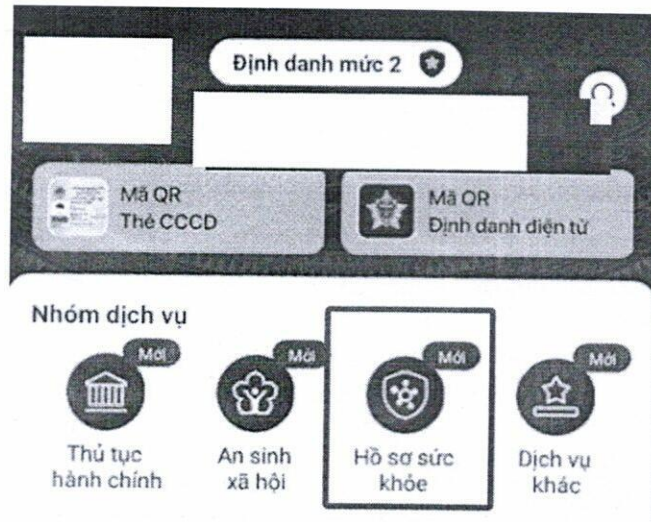

2. Bước 2: Màn hình điện thoại hiển thị tích chọn “Sổ sức khỏe điện tử” và nhập passcode để xem lịch sử khám chữa bệnh

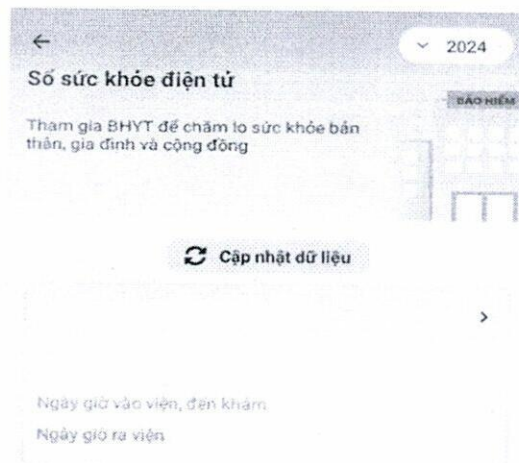
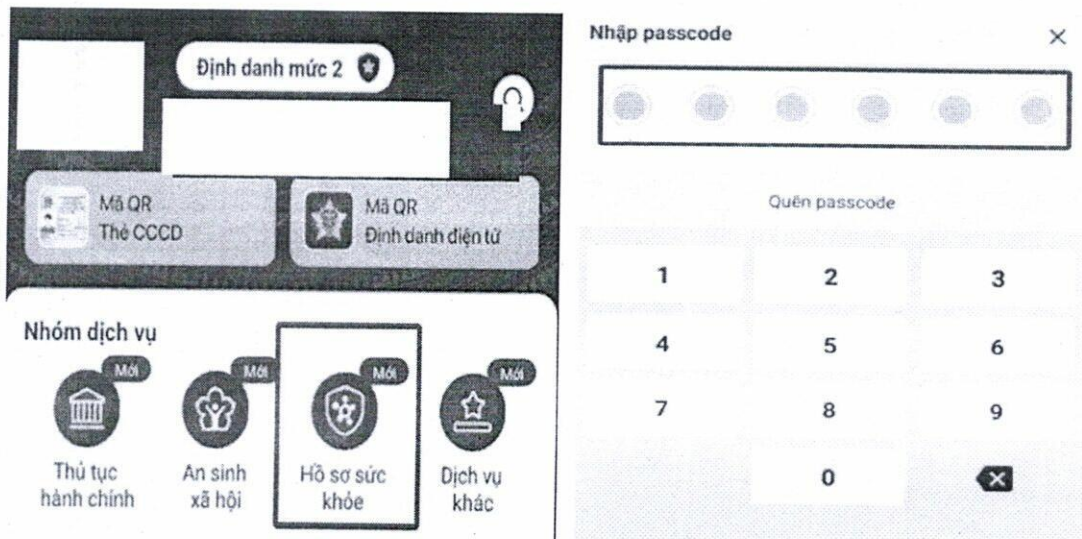

III. Hướng dẫn xuất trình bảo hiểm y tế trên ứng dụng VneID khi đi khám bệnh

1. Bước 1: Tại giao diện chính chọn “Ví giấy tờ” và chọn “Xuất trình giấy tờ”

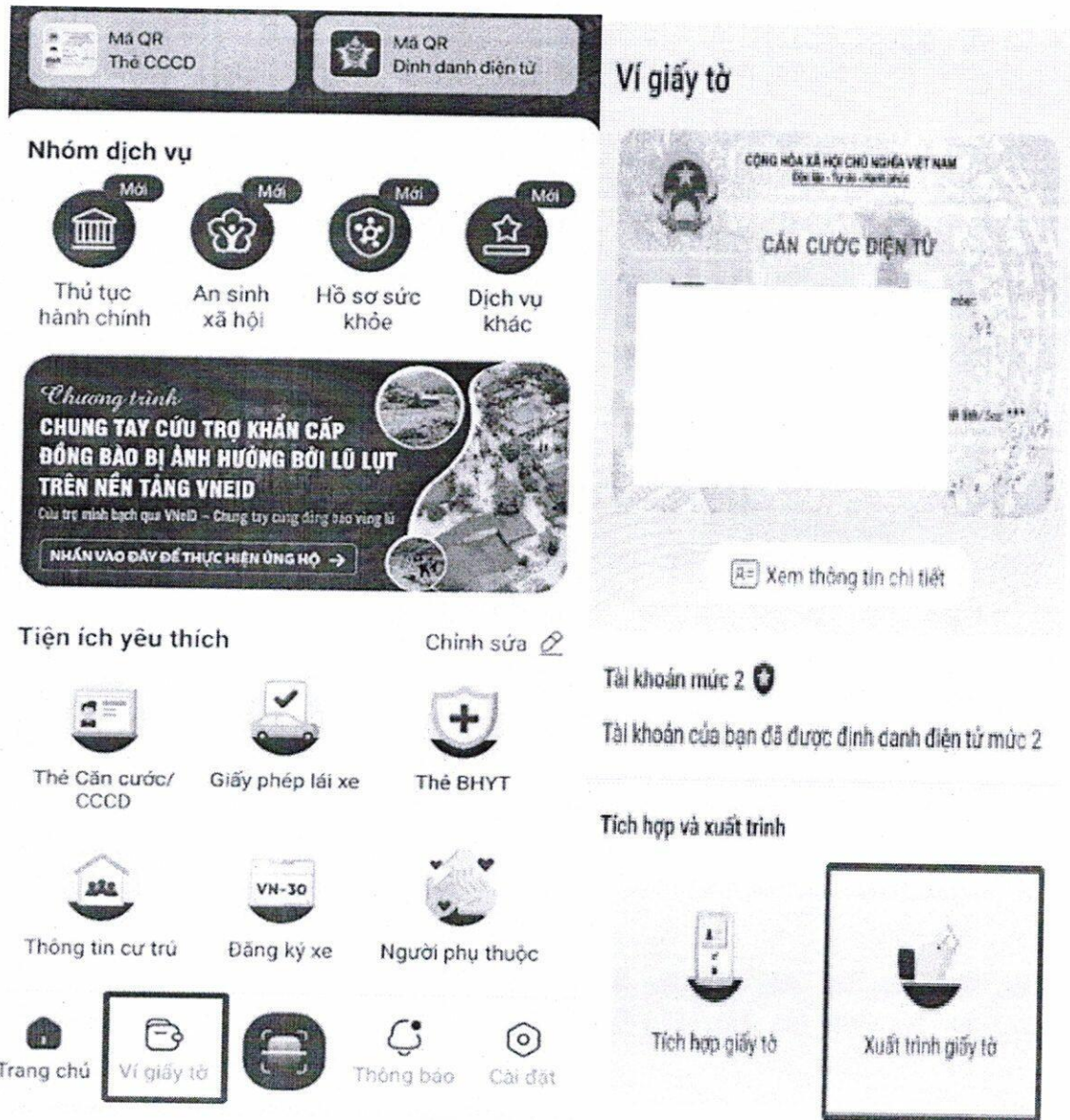

Trên đây là hướng dẫn tích hợp và sử dụng Sổ sức khỏe điện tử trên ứng dụng VneID. Đề nghị cán bộ, giáo viên, nhân viên, người lao động và học sinh thực hiện nghiêm túc./.

Nơi nhận:

- Lãnh đạo nhà trường;
- Tổ trưởng CM, VP;
- GVCN 24 lớp;
- Lưu: VT.

HIỆU TRƯỞNG

Nguyễn Quốc Việt